Карта-схема административного деления территории Республики Крым с указанием границ:охотничьих угодий, особо охраняемых природных территорий и других территорий, имеющих ограничение для осуществления охоты и ведения охотничьего хозяйства

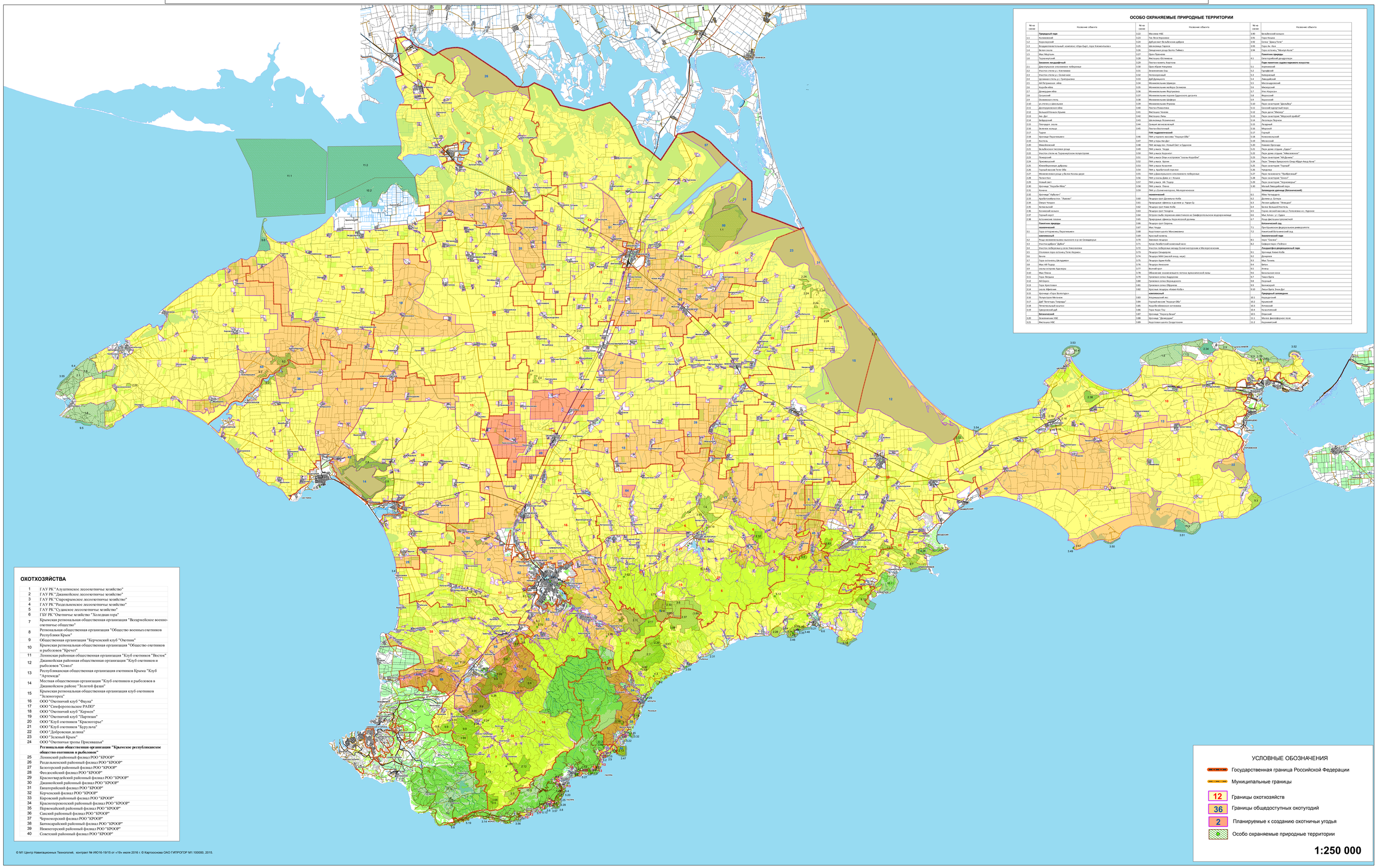

№ на схеме	Название объекта
	Природный парк
1.1	Калиакринский
1.2	Карадагский
1.3	Воздушно-вакуумный комплекс «Орел-Сарт», гора Клементьева»
1.4	Белая скала
1.5	Мыс Мартьян
1.6	Тарханкутский
	Биосферо ландшафтный
2.1	Джалинское опоясывание побережья
2.2	Участок степи у с. Клепинино
2.3	Участок степи у с. Солнечное
2.4	Щелкина степь у с. Григорьевка
2.5	Айтодорская яйла
2.6	Карабиа-яйла
2.7	Демерджи яйла
2.8	Сезонной
2.9	Осовинская степь
2.10	Ак степь у Шпильного
2.11	Долгорукевская яйла
2.12	Большой Кельтер Крыма
2.13	Ак-Дат
2.14	Бабугинский
2.15	Плоская скала
2.16	Зеленая кольцо
2.17	Тырке
2.18	Урочище Перуальнике
2.19	Кастель
2.20	Мемедовский
2.21	Бельбекская тисовая роща
2.22	Участок степи на Тарханкутском полуострове
2.23	Ломовский
2.24	Приморский
2.25	Комсомольские дубравы
2.26	Горный массив Тепе-Обы
2.27	Можжевеловая роща у бухты Казачьи дуги
2.28	Лапка-Кая
2.29	Новый свет
2.30	Урочище "Карабиа-Яйла"
3.1	Кизиль
3.32	Урочищ" Кабаклы"
3.33	Аджитамбарский "Лыжня"
3.34	Окрестности Ивановки
3.35	Катальский
3.37	Горный карст
3.38	Астанинское лиман
	Памятник природы
	ихтиологический
5.1	Гора оптоременц, Перуальнике»
	ихтиологический
5.2	Роща неожиданьяльные высоких в р.не Оленьдорье
5.3	Участок дубрав "Шабо"
5.5	Ольховая роща оптоиц Тепе-Ферзиен»
5.6	Балки
5.7	Гора оптоиц Шатырдаг»
5.8	Мыс Айтодор
5.9	скалы островов Адалары
5.10	Мыс Лопка
5.11	Гора Лепуша
5.12	Ай-Сарич
5.13	Гора Простовая
5.14	скала Эфеотия
5.15	Урочище «Гора Болеотра»
5.16	Полиотрова Мечеть
5.17	Дуб "Богатырь Тавриды"
5.18	Легендарный каштан
5.19	Сиворакский дуб
	Ботанический
5.20	Ботаническая НВС
5.21	Фисташка НВС
5.22	Массива НВС
5.23	Гаус-Эрзи-Кермен
5.24	Дубравлен Бельбекских дубрав
5.25	Шелковица Гарнея
5.26	Сикоморная роща Балта-Тайвиз
5.27	Орех Пряника
5.28	Фисташка Аслиманар
5.29	Платан панель Аутлова
5.30	Орех Юрия Гагарина
5.31	Белокопанка Ежы
5.32	Неприкосновенный
5.33	Дуб Дальнего
5.34	Можжевельник Шамера
5.35	Можжевельник выбора Селимова
5.36	Можжевельник Фортунина
5.37	Можжевельник горсовет Адресного дворика
5.38	Можжевельник Шифера
5.39	Можжевельник Ивакова
5.40	Платан Романова
5.41	Фисташка Чекова
5.42	Фисташка Лины
5.43	Шелковица Резниченко
5.44	Самшит вечнозеленый
5.45	Платан Восточный
	ЛИК гидрологический
5.46	ЛИК в горном массиве "Карагач-Обы"
5.47	ЛИК у горы Ак-Дат
5.48	ЛИК между пос. Новый Свет и Судаком
5.49	ЛИК у мыса Чауда
5.50	ЛИК у мыса Хадженет
5.51	ЛИК у мыса Опук и островов "скалы-Корабли"
5.52	ЛИК у мыса Хрони
5.53	ЛИК у мыса Казантип
5.54	ЛИК у Арабатской стрелки
5.55	ЛИК у Джалинского опоясывания побережья
5.56	ЛИК у скалы Дива с г. Кошка
5.57	ЛИК у мыса Ак-Бурун
5.58	ЛИК у мыса Лопка
5.59	ЛИК у с.Солнечногорье, Мысорогатское
	Ихтиологический
5.60	Нерадра-грот Дженевьев-Хоба
5.61	Нерадрам-фиваны в долине р. Чурук-Су
5.62	Нерадра-грот Кизи-Хоба
5.63	Нерадра-грот Чочарна
5.64	Острова-гнезда перелетных известняков на Симферопольском водохранилище
5.65	Природные фиваны Кадыкской долины
5.66	Нерадра-грот Серпень
5.67	Мыс Чауда
5.68	Карстовая шахта Максимовича
5.69	Красный камень
5.70	Зимняя нерадра
5.71	Кизил-Лимбойский каменный мост
5.72	Участок побережья у села Николаевка
5.73	Нерадра Сикорского
5.74	Нерадра Мойт (малой вход, нерр)
5.75	Нерадра Адже-Хоба
5.76	Нерадра Аннаин
5.77	Волчий грот
5.78	Обнажение окаменевшего потока вулканической лавы
5.79	Залежная копка Андрадова
5.80	Залежная копка Воронцдорна
5.81	Залежная копка Обручева
5.82	Красные пещеры «Кизил-Хоба»
	комплексный
5.83	Мерекинский мст
5.84	Горный массив "Карагач-Обы"
5.85	Карабиа-яйменская котловина
5.86	Гора Кара-Тау
5.87	Урочищ" Карагач-Баган"
5.88	Эрзинский "Демерджи"
5.89	Карстовая шахта Солдатская
5.90	Бельбекский каньон
5.91	Гора Кошка
5.92	Голка "Дива Гигия"
5.93	Гора Ак -Кая
5.94	Гора оптоиц "Мекнер-Кая"
	Памятник природы
6.1	Евпаторийский дендропарк
	Парк-памятник садово-паркового искусства
5.1	Алушкинский
5.2	Гурзуфский
5.3	Никитский
5.4	Ливадийский
5.5	Массандровский
5.6	Massoрский
5.7	Утес-Кермен
5.8	Форосский
5.9	Харакский
5.10	Парк санатория "Дюльбер"
5.11	Санский курортный парк
5.12	Парк дача "Мисхор"
5.13	Парк санатория "Морской прибой"
5.14	Лесопарк Перлина
5.15	Ветровый
5.16	Морской
5.17	Горный
5.18	Коммунальный
5.19	Массандровский
5.20	Нижний Приморский
5.21	Парк дома отдыха "Дарья"
5.22	Парк дома отдыха "Жемчужное"
5.23	Парк санатория "Ай-Данил"
5.24	Парк "Замка Баронессы Оноф-Абдал-Аиза Хотиб"
5.25	Парк санатория "Горный"
5.26	Чердакер
5.27	Парк санатория "Приморский"
5.28	Парк санатория "Сосны"
5.29	Парк санатория "Черноморье"
5.30	Малый Ливадийский парк
	Заповедник дочерний (Ботанический)
6.1	Яйла Чатырдага
6.2	Долина р. Сатера
6.3	Лесная дубрава "Ливадия"
6.4	Балка Большой Кастель
6.5	Горно-лесной массив к с.Тополевка и с. Кусково
6.6	Мыс Алиа у с. Сдаек
6.7	Роща фисташки туркинской
	Ботанический сад
7.1	Крымский федеральном университете
7.2	Никитский ботанический сад
	Заповедный парк
8.1	парк "Скалы"
8.2	Сафари-парк «Тайган»
	Ландшафтно-рекреационный парк
9.1	Урочище Анаин-Хоба
9.2	Дюльтен
9.3	Мыс Тихий
9.4	Битка
9.5	Алиса
9.6	Бельбекская коса
9.7	Такка Бата
9.8	Изумный
9.9	Бичинурай
9.10	Лиман Бата Энин-Дат
	Природный заповедник
10.1	Карадагский
10.2	Крымский
10.3	Клинский
10.4	Казантипский
10.5	Опукский
11.1	Малое Фиолетовое поле
11.2	Керкинитский

© М1 Центр Навигационных Технологий, контракт № ИЮ16-19/15 от «19» июля 2016 г. © Картооснова ОАО ГИПРОГОР М1:100000, 2015.